Come trasferire messaggi da iPhone a PC?

1 **Scarica e installa l'ultima versione di Tansee iPhone Message Transfer qui.**

Inoltre, per accedere ai messaggi dell'iPhone, dovrai installare il componente **Supporto dispositivi mobili Apple** 64 bit o 32 bit.

Un'altra opzione: il componente "Supporto dispositivi mobili Apple" è incluso in **iTunes**. Fai clic qui per scaricare e installare l'ultima versione di iTunes e verificare che sia in grado di leggere il tuo iPhone, iPad o iPod Touch.
Cosa fare se iTunes non riconosce il mio iPhone?
Cosa fare se iTunes non può essere installato o disinstallato?

2 **Aprire Tansee iPhone Message Transfer.**

3 **Collega il tuo iPhone, iPad o iPod al PC con un cavo USB.**

Cosa fare se Tansee iPhone Message Transfer non riconosce Il mio iPhone?

Se disponi di un numero elevato di app o foto, Tansee impiegherà più tempo a leggere i dati.
Cosa fare se Tansee iPhone Message Transfer continua a leggere i dati?
Se richiesto, sblocca il tuo dispositivo iOS o iPadOS utilizzando il passcode. Se sul tuo dispositivo iOS o iPadOS viene visualizzato un messaggio che ti chiede di autorizzare questo computer, tocca Autorizza per continuare.

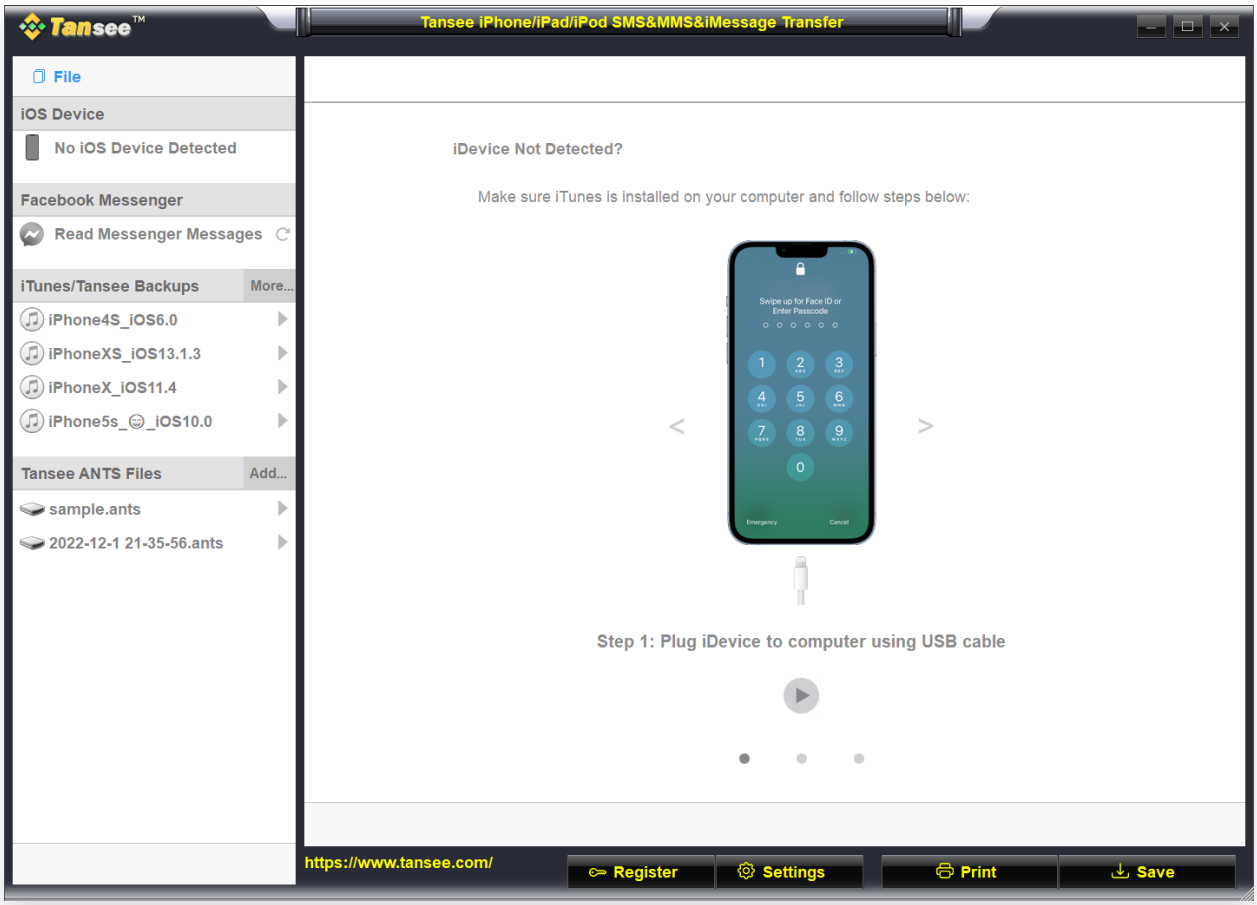

Aprire Tansee iPhone Message Transfer.

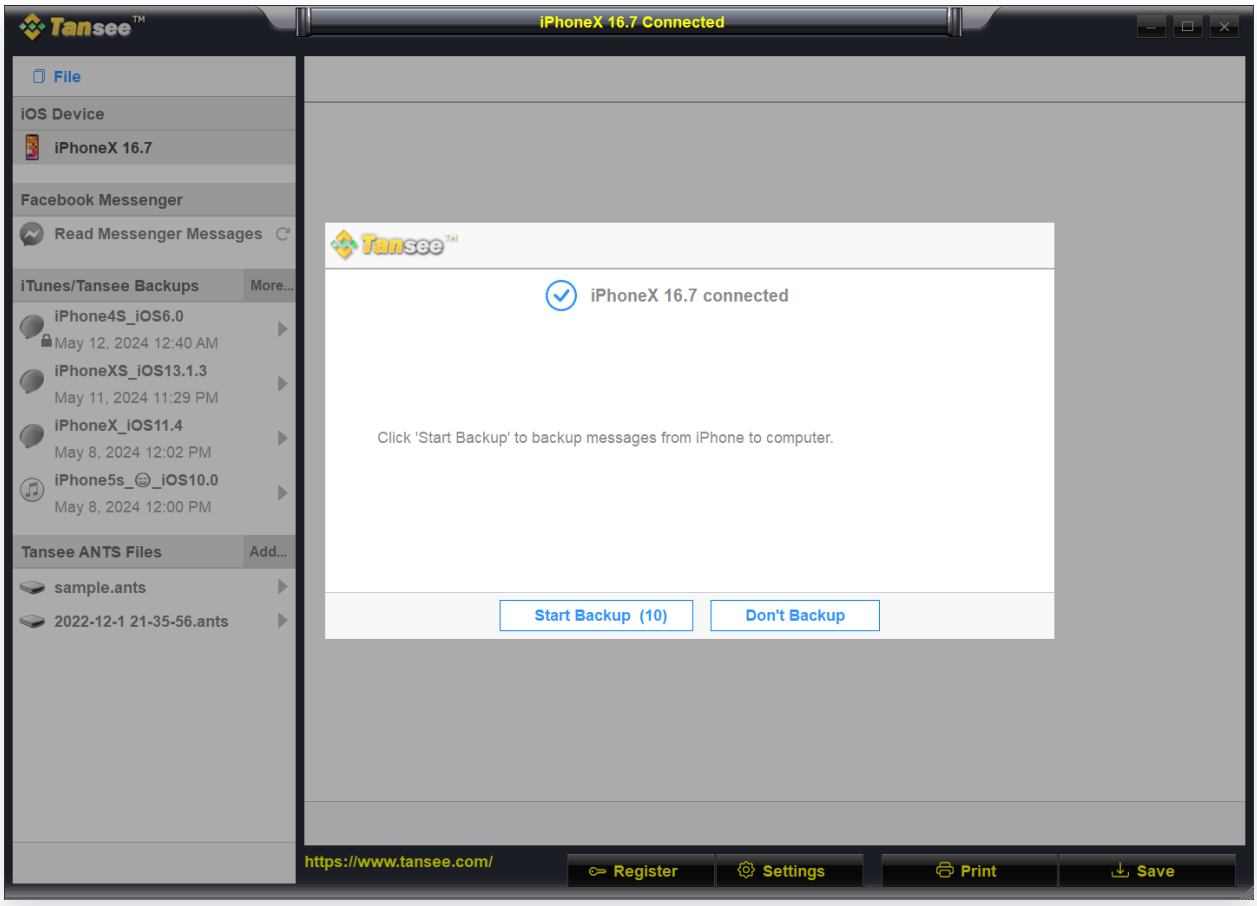

Collega il tuo iPhone, iPad o iPod al computer utilizzando un cavo USB

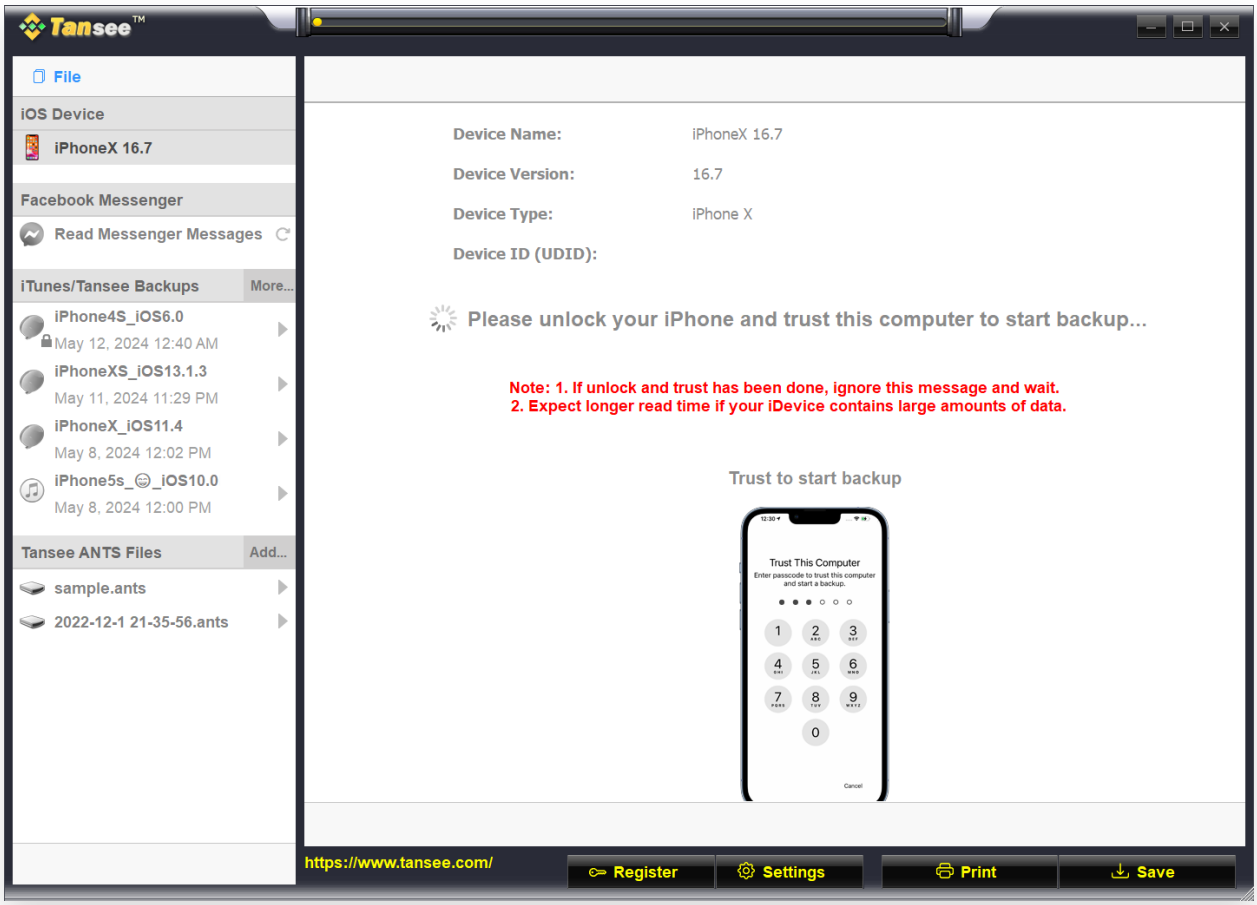

Attendi che tutti i messaggi vengano caricati

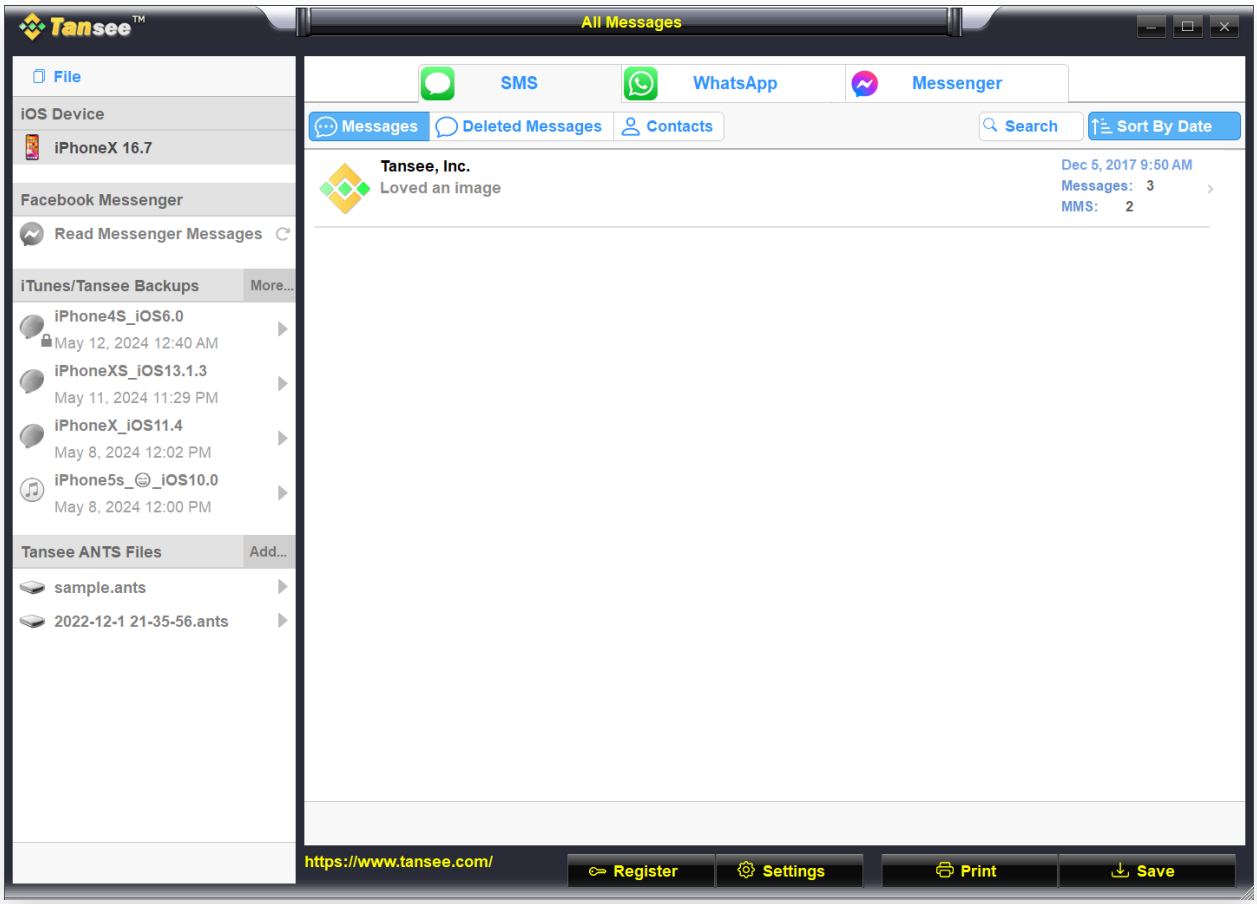

Messaggi caricati con successo

Hai riscontrato problemi?

- Come risolvere l'errore "Disco pieno"?
- Come risolvere questo iPhone richiede che i file di backup siano crittografati. Inserisci una password per proteggere il backup del tuo iPhone' Errore?
- Dove vengono archiviati i backup di iTunes e come trovarli?
- Come estrarre i file di backup di iTunes?
- Come deselezionare la password del backup di iTunes?
- Come reimpostare la password del backup crittografato di iTunes?

4 **Dopo che Tansee ha letto tutti i messaggi, fai clic sul pulsante etichettato "Salva" situato nella parte inferiore dello schermo.**

Scegli di salvare tutti i messaggi del tuo iPhone, iPad o iPod sul tuo PC in formato ANTS, HTML, TEXT, PDF o JPG.
Selezionando Salva in formato .ANTS, puoi eseguire il backup di tutti i messaggi da iPhone o iPad al computer e anche impostare una password per proteggere il database SMS, MMS e iMessage per la privacy personale.
Seleziona il contatto desiderato dall'elenco dei contatti Tansee, quindi fai clic su "Salva".
Seleziona i messaggi per data e poi fai clic su "Salva".

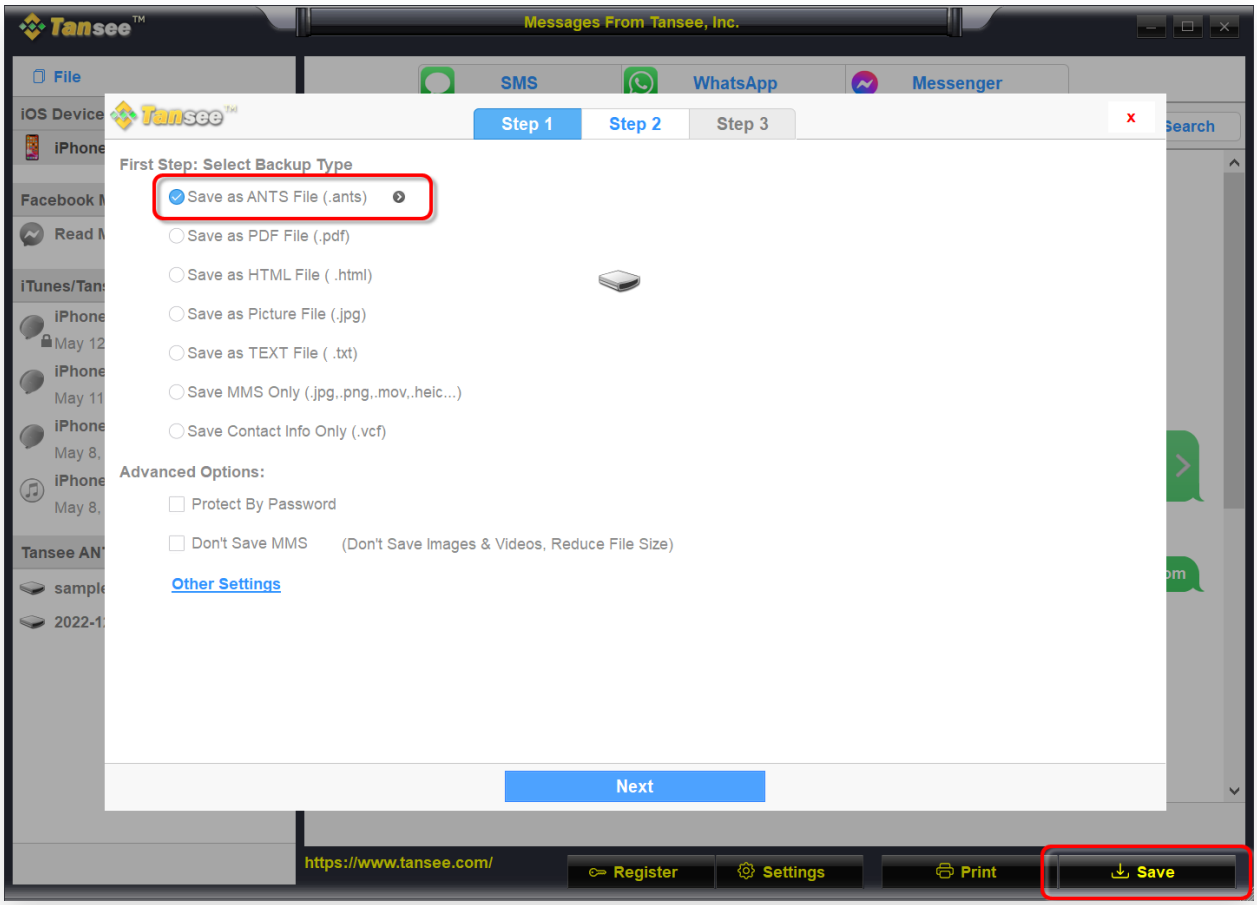

Salva come file ANTS

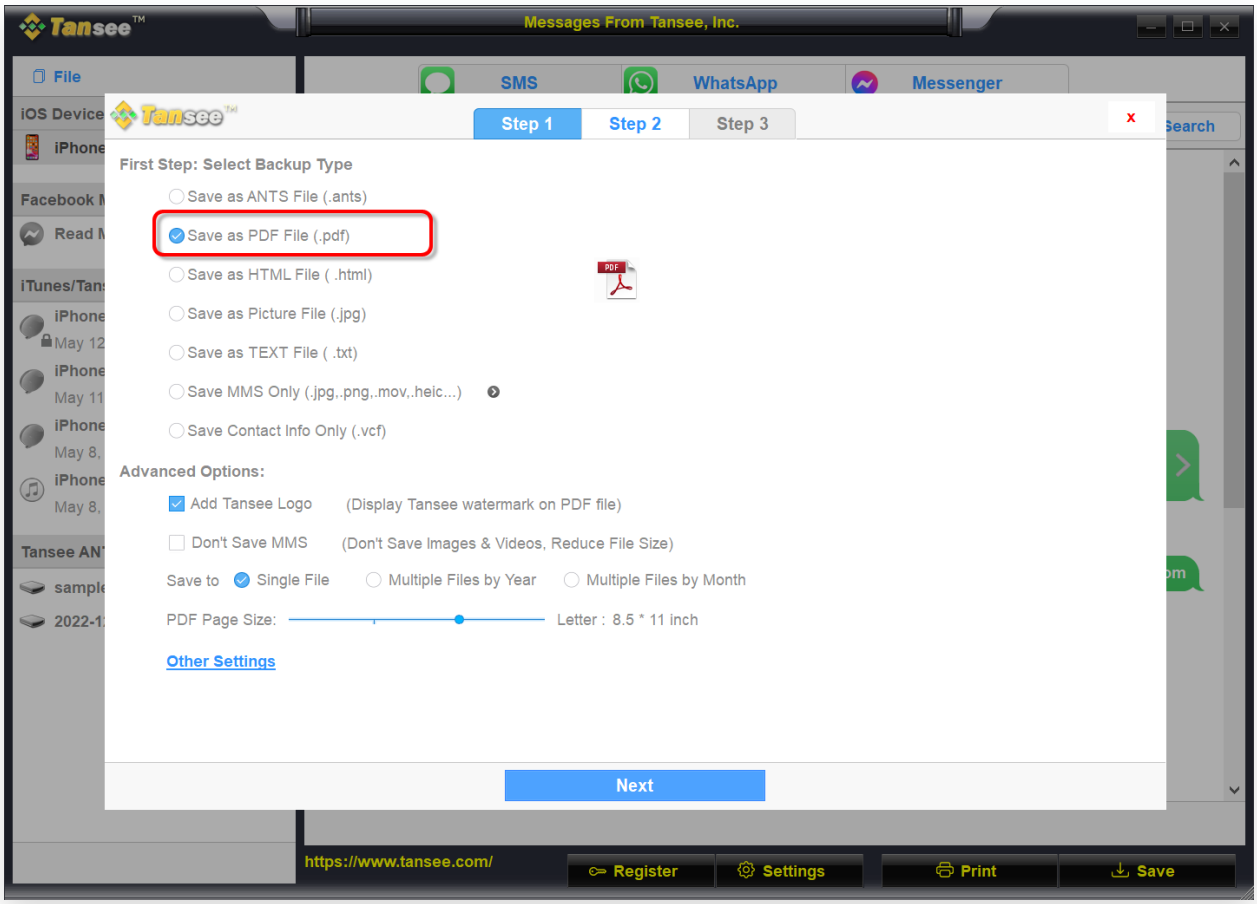

Salva come file PDF

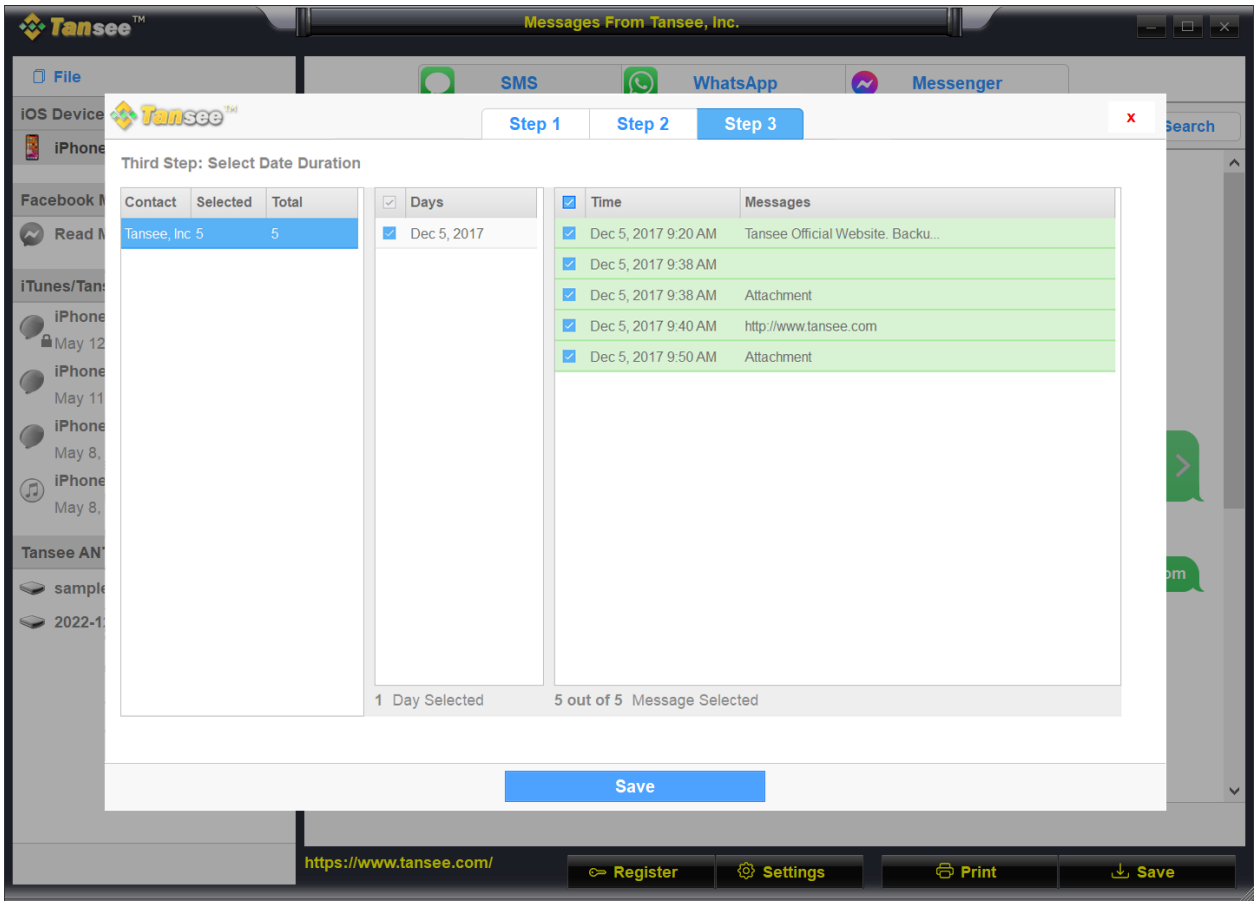

Messaggi di backup

5 **Fare clic sul pulsante "Stampa". Fare clic su "Avvia stampa". Stampa i messaggi esattamente come appaiono sul tuo iPhone.**

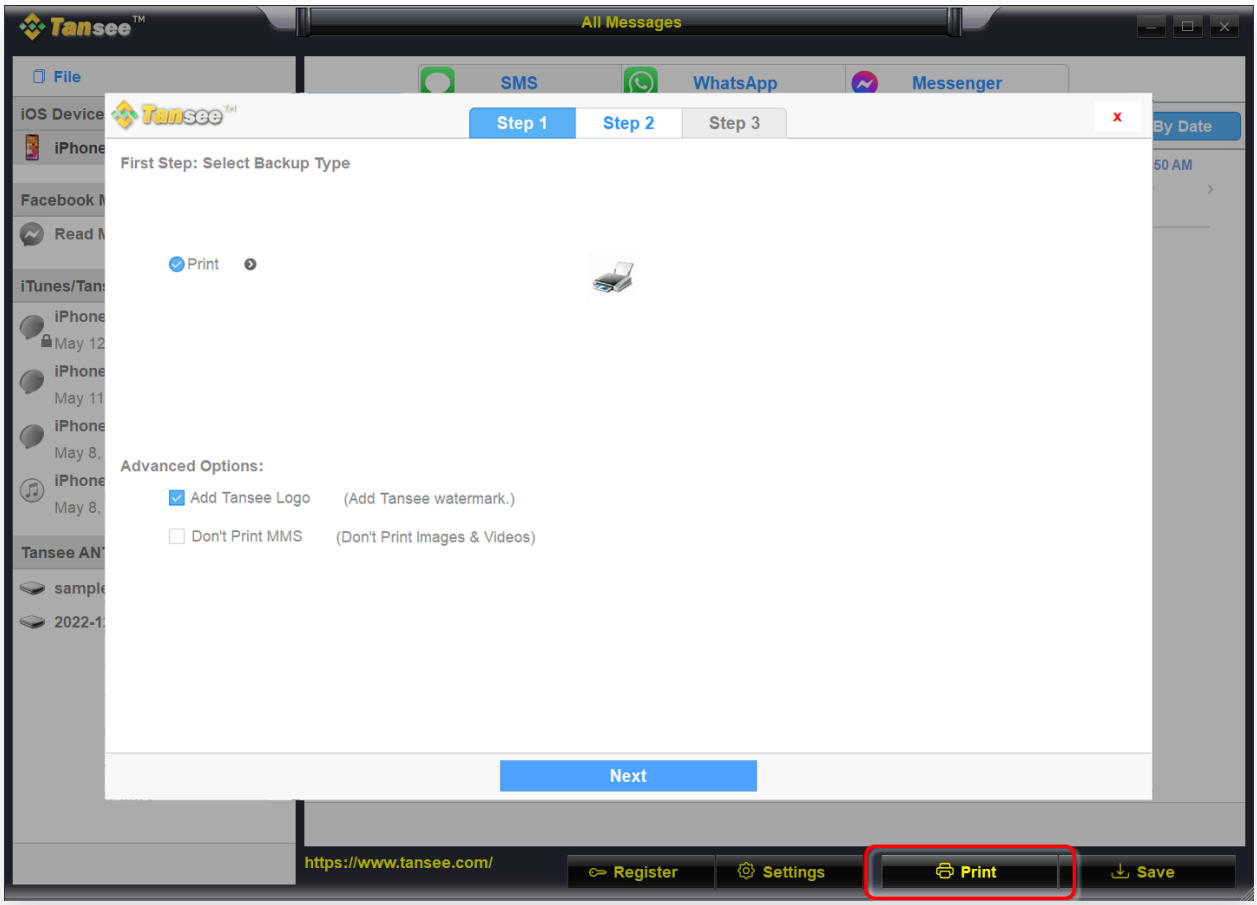

Stampa messaggi

6 Impostazioni

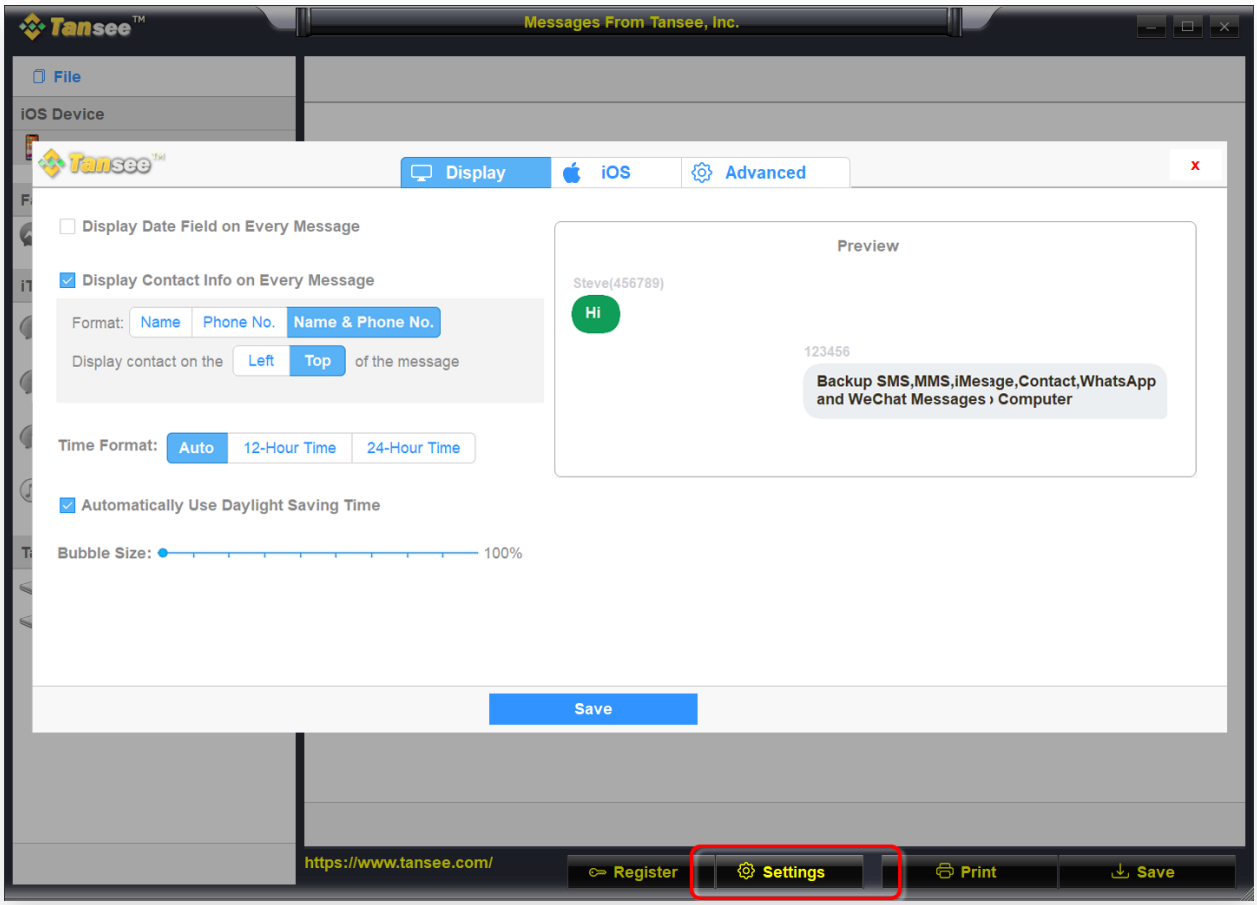

Visualizza nome e numero di telefono

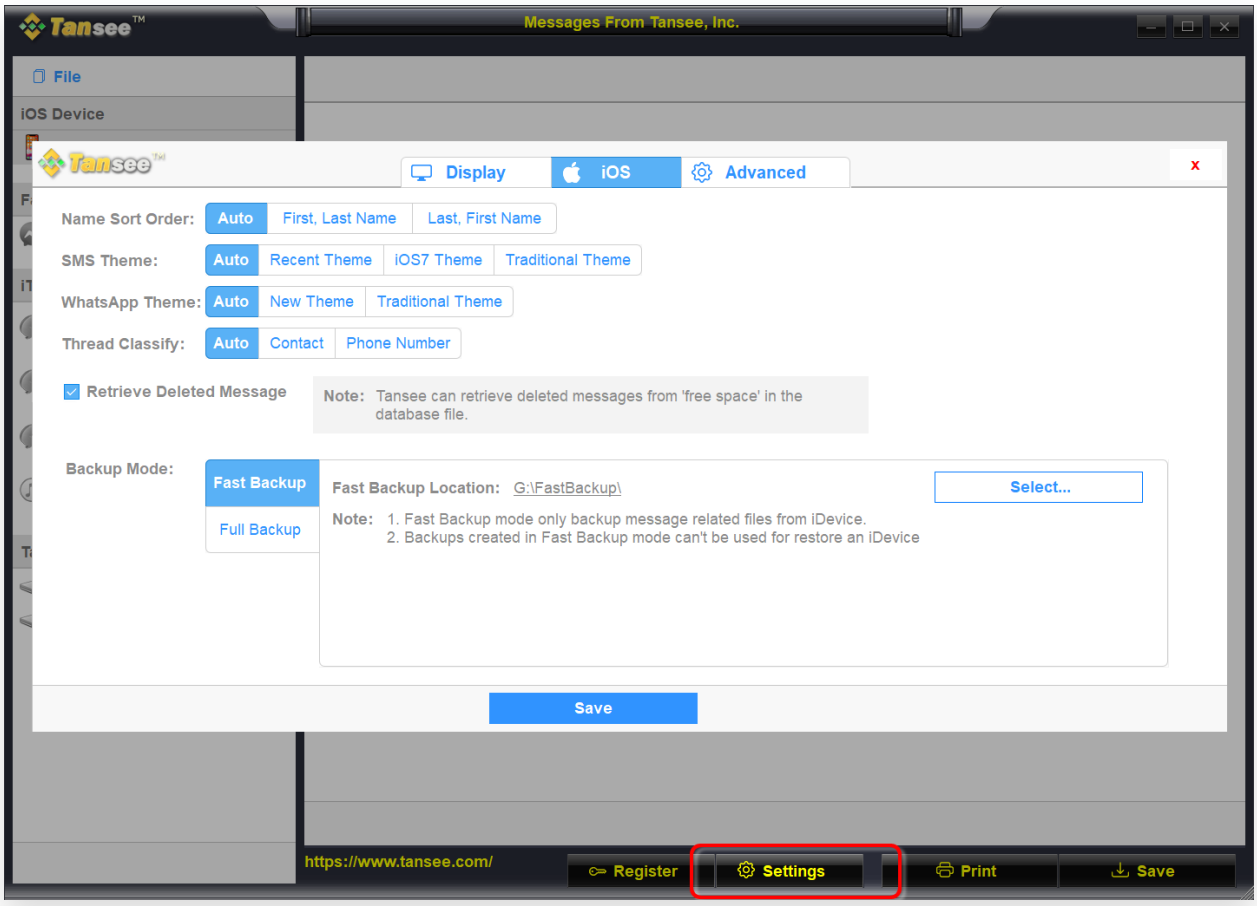

Recupera i messaggi eliminati

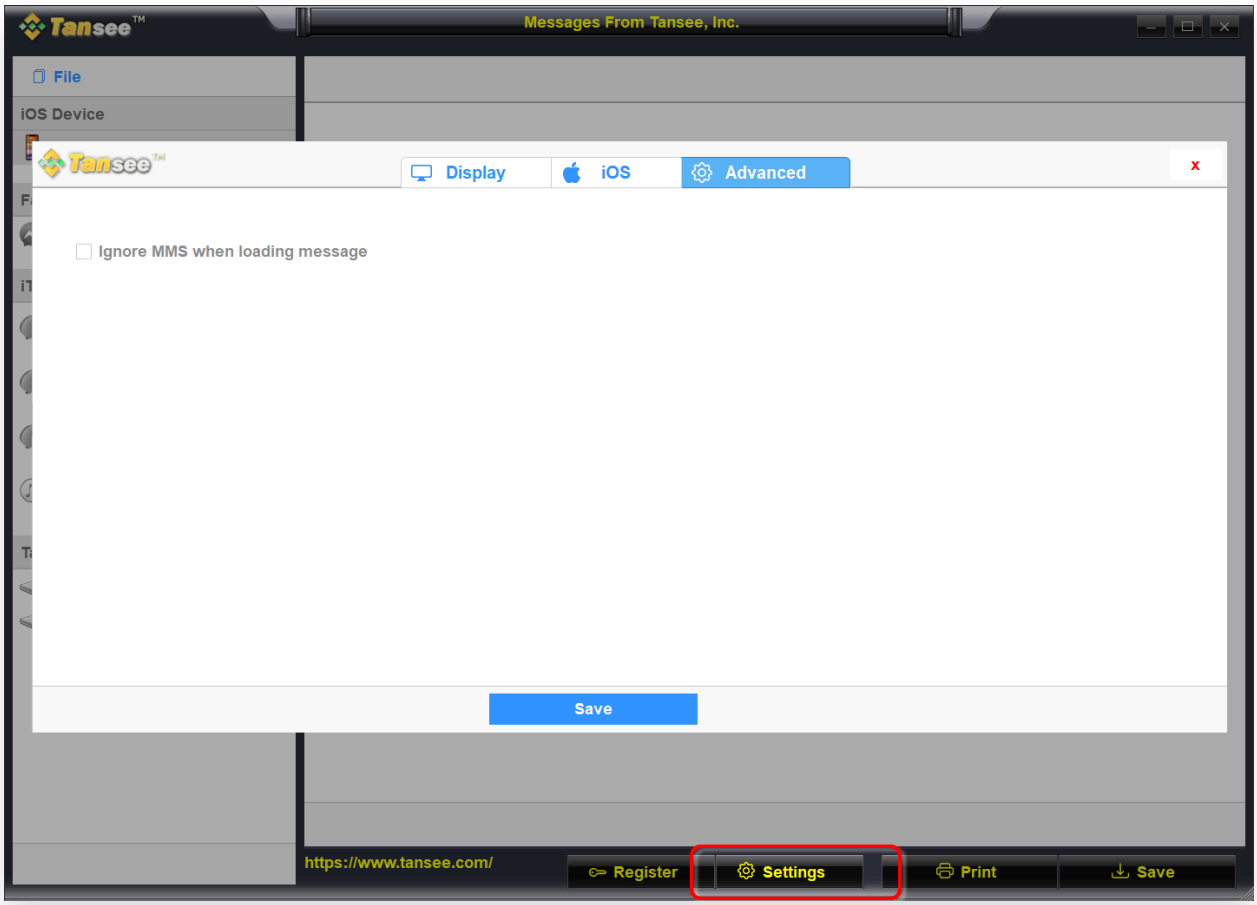

Personalizza la posizione del backup di iTunes

7 **Fai clic sul pulsante Registra e inserisci il codice di licenza per ottenere la versione completa.**

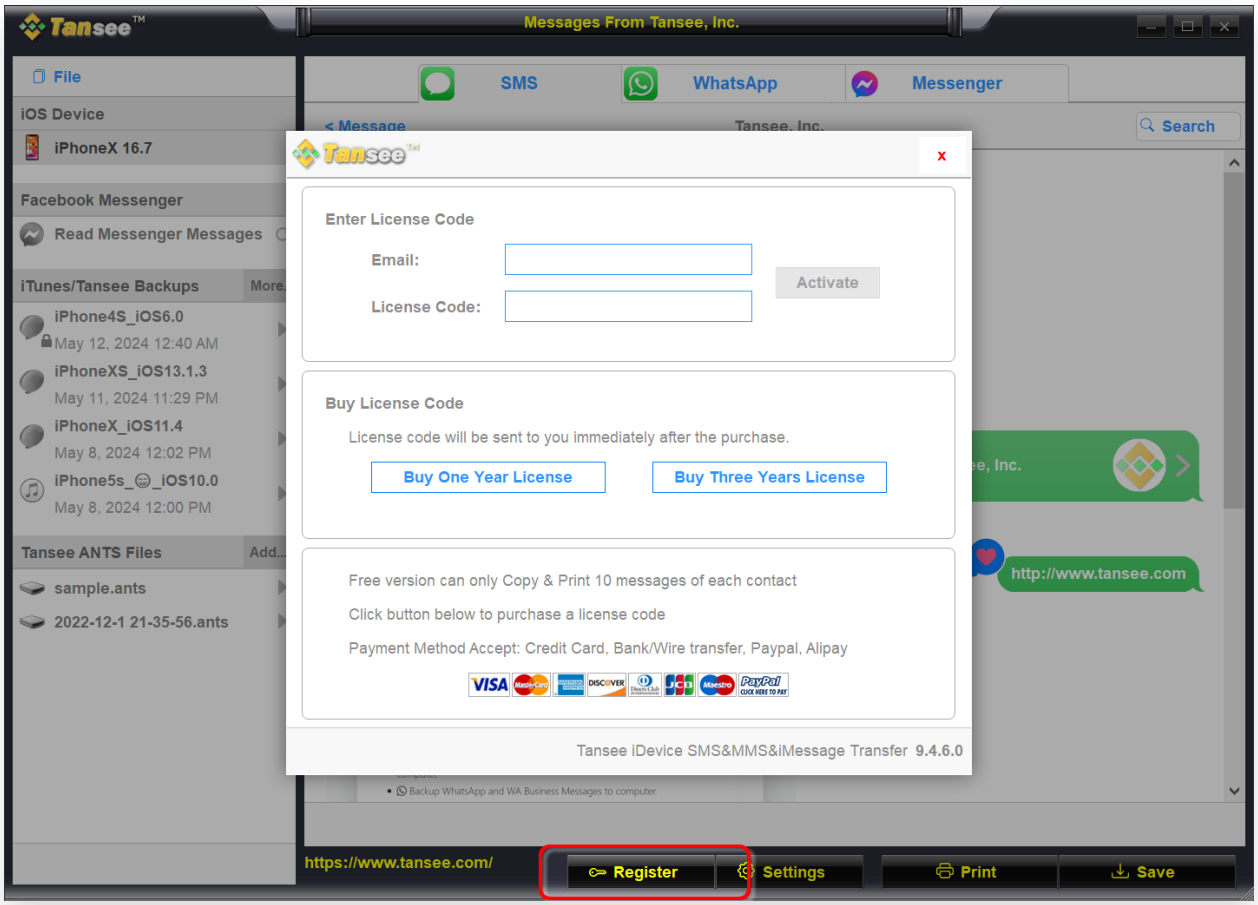
Tansee™
Messages From Tansee, Inc.
File
iOS Device
iPhoneX 16.7
Facebook Messenger
Read Messenger Messages
iTunes/Tansee Backups
More...
iPhone4S_iOS6.0
May 12, 2024 12:40 AM
iPhoneXS_iOS13.1.3
May 11, 2024 11:29 PM
iPhoneX_iOS11.4
May 8, 2024 12:02 PM
iPhone5s_😊_iOS10.0
May 8, 2024 12:00 PM
Tansee ANTS Files
Add...
sample.ants
2022-12-1 21-35-56.ants
SMS
WhatsApp
Messenger
< Message
Tansee, Inc.
Search
Tansee™
x
Enter License Code
Email:
License Code:
Activate
Buy License Code
License code will be sent to you immediately after the purchase.
Buy One Year License
Buy Three Years License
Free version can only Copy & Print 10 messages of each contact
Click button below to purchase a license code
Payment Method Accept: Credit Card, Bank/Wire transfer, Paypal, Alipay
Tansee iDevice SMS&MMS&iMessage Transfer 9.4.6.0
http://www.tansee.com
https://www.tansee.com/
Register
Settings
Print
Save

Registrati